



Investissement
LMNP

By Revenu Pierre

RESIDHOME PARIS-GUYANCOURT *** GUYANCOURT (78)

Affaires - RESIDE ETUDES

LA RÉGION : ILE-DE-FRANCE

Avec 12 millions d'habitants en 2017, l'Ile-de-France est la région la plus peuplée de France. La région a accueilli plus de 33 millions de touristes en 2017, dont 52 % pour du tourisme d'affaire.

Paris est la 4e plus grande ville organisatrice mondiale, et la 1ere en Europe. Plus de 1000 congrès ont été organisés en 2016, en hausse de 10% par rapport à 2015, dans plus de 350 lieux différents.

On dénombre 2 500 hôtels pour une capacité totale de 80 000 chambres, soit 1 hôtel pour 13 600 touristes.

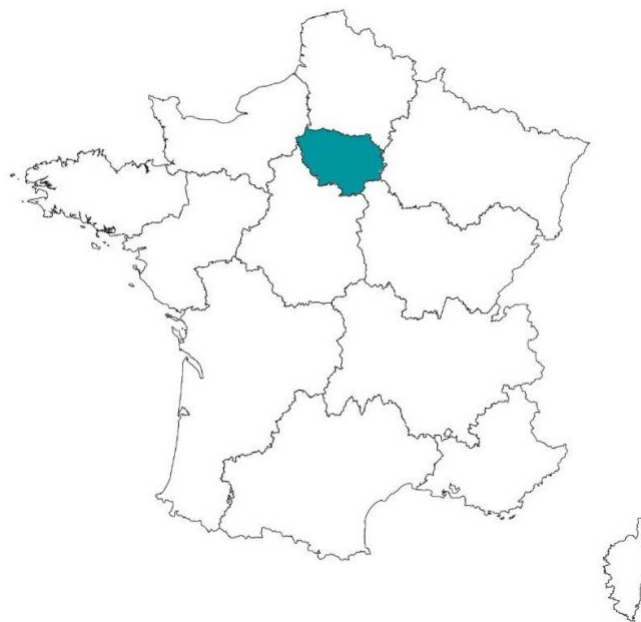

LA VILLE : GUYANCOURT

Guyancourt est une commune située dans le département des Yvelines en région Île-de-France à 20 km au sud-ouest de Paris.

Elle a une activité économique dynamique, et accueille près de 900 entreprises, notamment le techno-centre Renault, Bouygues et le Crédit agricole. L'Open de France de golf est organisé chaque année sur son territoire et elle a reçu en 2018 la Ryder Cup.

En 2016, la commune comptait 28 385 habitants, en augmentation de 0,5 % par rapport à 2011.

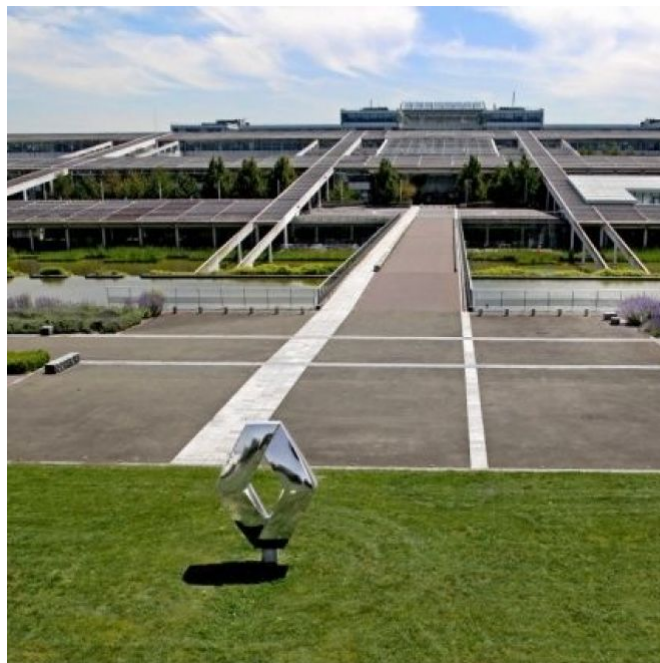



RÉSIDENCE "RESIDHOME PARIS-GUYANCOURT ***"

La résidence construite en 2010, est située au cœur du centre d'affaires de St-Quentin-en-Yvelines.

Elle dispose de 160 appartements, du studio au T2, répartis sur 4 niveaux. Sa capacité d'accueil s'élève à 352 personnes.

Elle est notée 8/10 sur le site Booking.com

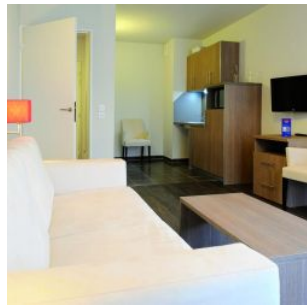

SITUATION

**6, boulevard du Château
78280 Guyancourt**

A proximité :

- Centre de Guyancourt à 300 m
- Commerces, restaurants, services et espaces verts
- Technocentre Renault à 1,5 km (11 000 salariés)
- Faculté de Droit et de Science politique de Saint-Quentin-en-Yvelines à 2,9 km
- Versailles à 4 km
- Paris à 19 km

La résidence est desservie par :

- Des accès rapides aux axes autoroutiers
- Arrêts de bus à moins de 200 m
- Gare RER C de Saint-Quentin-en-Yvelines à 3,3 km
- Aéroport de Paris-Orly à 22 km

