

Investissement

LMNP

By Revenu Pierre

GALPIGES CHELLES (77)

Étudiants - GALPIGES ET ASSOCIES

LA RÉGION : ILE-DE-FRANCE

Avec 12 millions d'habitants en 2017, l'Ile-de-France est la région la plus peuplée de France.

En 2020, elle totalisait plus de 733.200 étudiants, soit 5,5 % de la population, ce qui est supérieur à la moyenne nationale (4 %), et en fait également la région la plus peuplée en étudiants.

Il y a 340 résidences (publiques et privées), soit 1 résidence pour 2000 étudiants, ce qui en fait la 6e région avec la plus forte demande de logements.

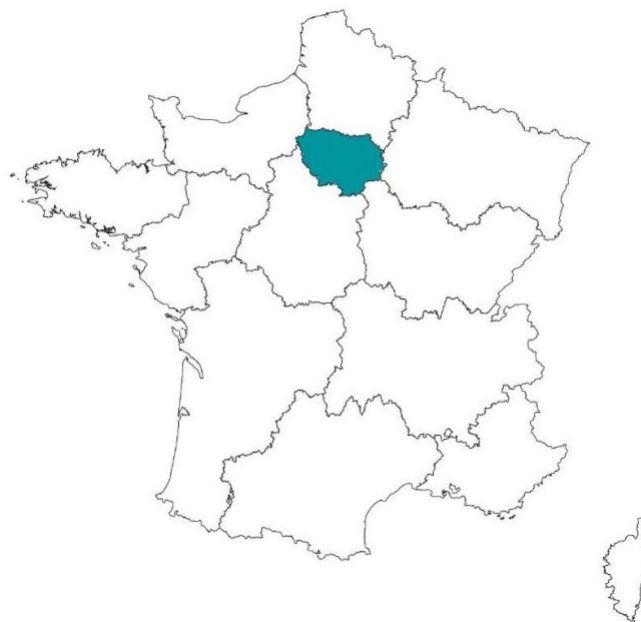

LA VILLE : CHELLES

Chelles est une commune située dans le département de Seine-et-Marne et faisant partie de l'agglomération parisienne.

Avec 53 833 habitants au recensement de 2015, en augmentation de 2 % par rapport à 2010, Chelles est la commune la plus peuplée de son département. C'est une ville dortoir pour les étudiants de l'Université Paris-Est Marnes-la-Vallée, qui accueille chaque année plus de 10 000 étudiants.

Le revenu annuel médian par habitants était de 21 602 € nets en 2015.





RÉSIDENCE "GALPIGES"

Construite en 2002, la résidence "Galpiges" est située en centre-ville de Chelles.

Elle comporte des studios de 18 à 22m², répartis sur 7 niveaux.

Elle est très bien notée par ses locataires : 8,6 / 10 sur Google.com

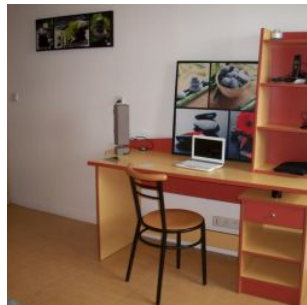

SITUATION

**44 Avenue François Mitterrand
77500 Chelles**

A proximité :

- Centre commercial Terre-Ciel à 1 km ;
- Université Paris-Est Marnes-la-Vallée à 5 km ;
- Disneyland à 15 km ;
- Paris à 16 km

La résidence est desservie par :

- La gare de Chelles Gournay à 1,5 km (RER E)
- Les autoroutes A4 et A104

