

F

Chambre

S. d'eau

Cuisine

Entrée

Pl.



Tous droits réservés. Toute réimpression ou utilisation non autorisée sans la permission écrite de l'architecte est formellement interdite. Toute violation sera poursuivie conformément aux lois, décrets et règlements en vigueur. L'architecte ne peut être tenu responsable des dommages matériels et moraux résultant de l'utilisation de ce plan.



ACCES PARKING
CHEMIN DES PRUNAIS

ANNEXE 4

Annexé à la notice de vente n° 1001
par le Notaire le 14/05/2014
Lr 07/02/14

MAITRE D'OUVRAGE
L'OFFICE
18 Rue de BELLETT
94350 Villiers sur Marne

DCE

1. L'architecte F.H. HENRI
ARCHITECTURE D.F. L.L.L.
2. Le maître d'ouvrage
3. Le maître d'œuvre
4. Le maître de l'ouvrage
5. Le maître de l'ouvrage
6. Le maître de l'ouvrage

CONSTRUCTION DE 104 LOGEMENTS
PROJET : 7, CHEMIN DES PRUNAIS
94350 - VILLIERS SUR MARNE

DATE : 17/08/14
Ech: 1/100
PLAN R+3

NOM	DATE	DESCRIPTION	INITIALES

CHEMIN DES PRUNAIS

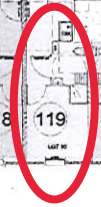
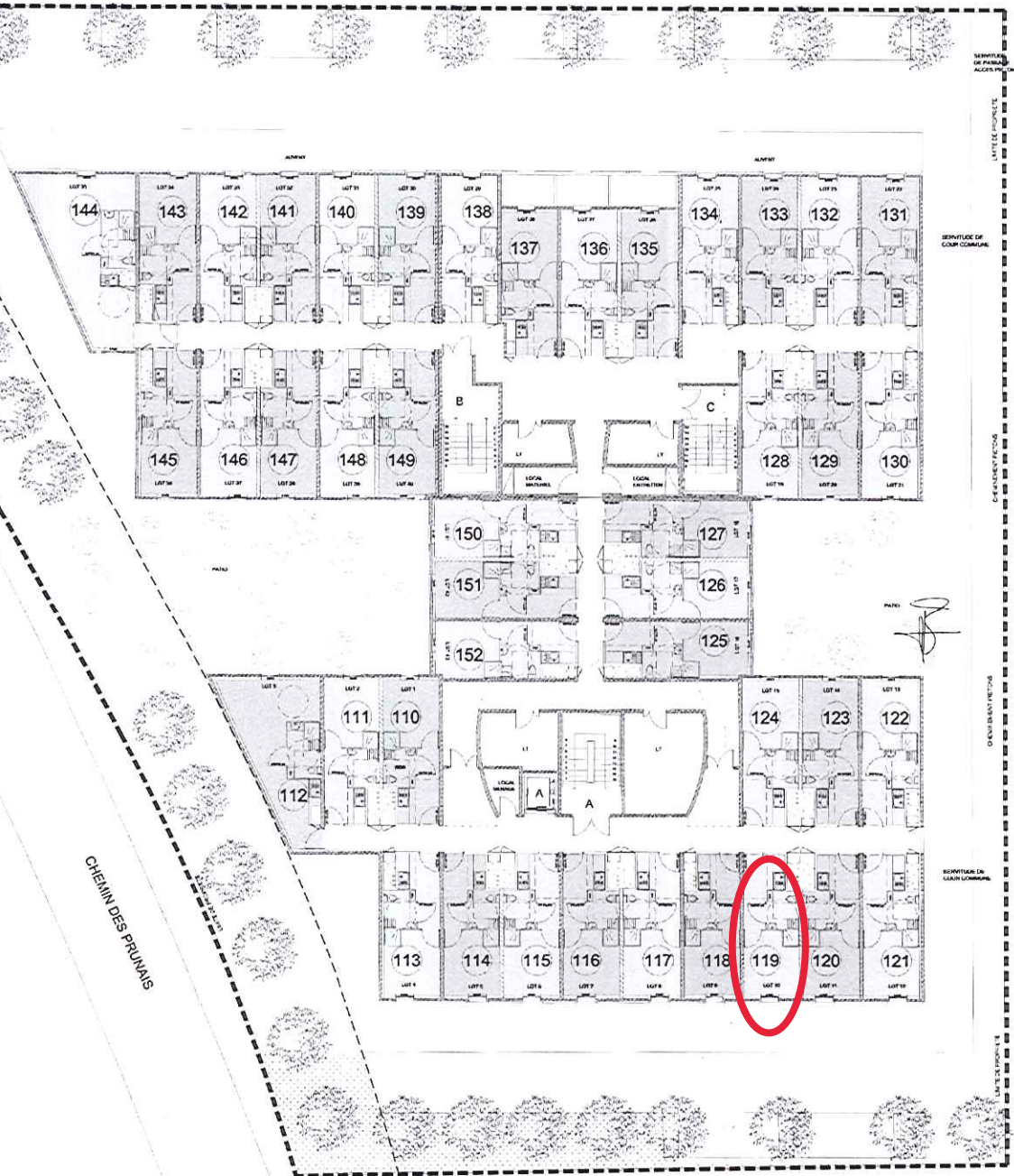

6354



Travaux effectués par : [Firm Name] - 10 Avenue de la République - 93000 La Courneuve - France
Téléphone : [Phone Number] - Fax : [Fax Number] - E-mail : [Email Address]



ANNEXE 1

Annexe à la notice d'accessibilité
pour le bâtiment [Building Name]
Le [Date]

MATRIEL DEVENUE

CERTIFIÉ
19 Rue de Toléant
93000 La Courneuve

DCE

LEBONNEUR
ARCHITECTE
10 Avenue de la République
93000 La Courneuve
Téléphone : [Phone Number]
Fax : [Fax Number]
E-mail : [Email Address]

CONSTRUCTION DE 194 LOGEMENTS
PROJET : 7, CHEMIN DES PRUNAIS
94350 - VILLIERS SUR MARNE

PLAN TOITURE

Ech. : 04
1/100

REVISIONS	DATE	MODIFICATIONS	INDEX

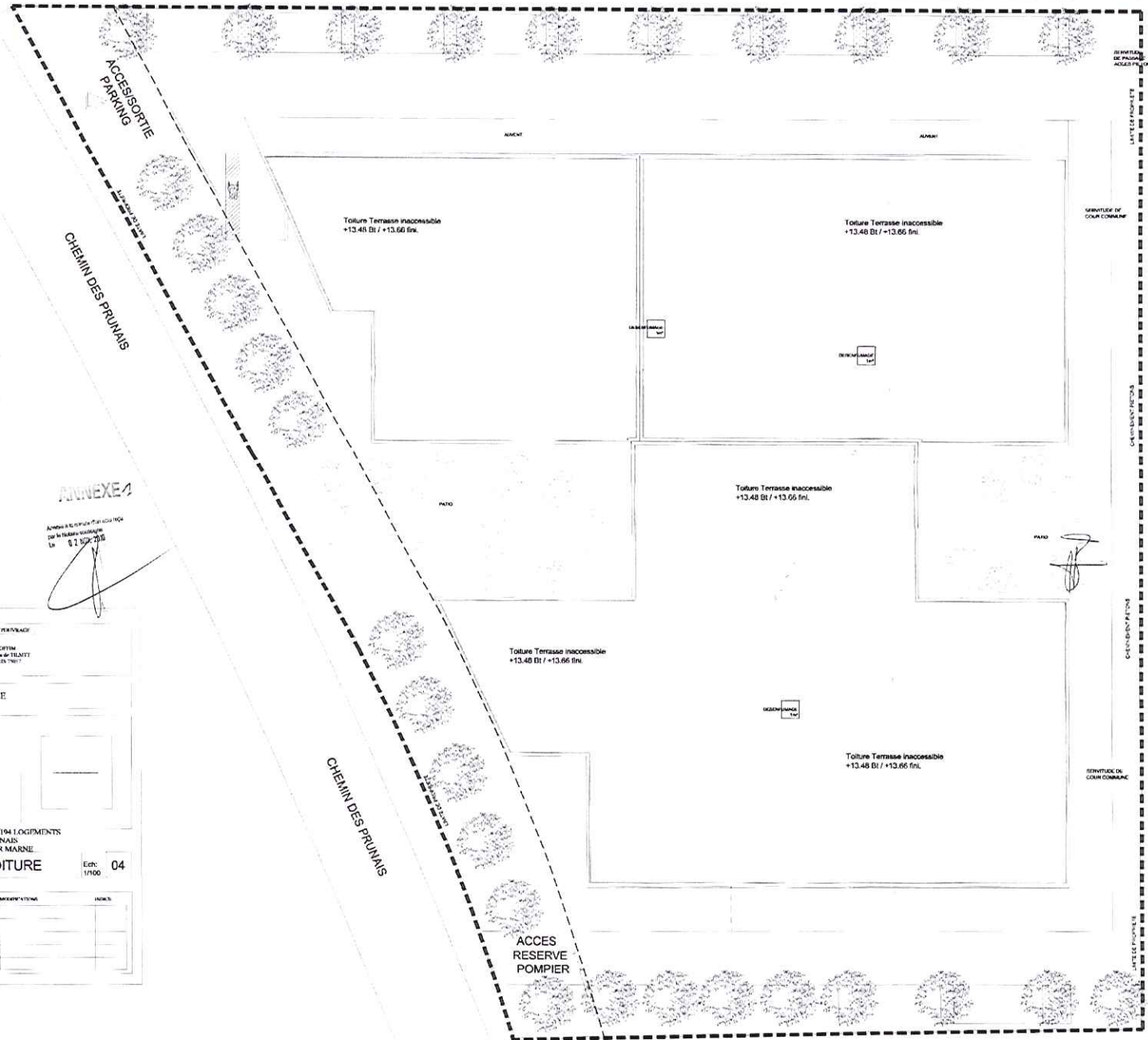

5680