



**RESIDENCE
LES PROVINCES
D'HONFLEUR**
commune de BOULLEVILLE (27)

Logement n°I 04 T2b
BAT. I RDC
Lot de Copropriété N°
Parking Aérien n° 36



PLAN MASSE

BAT. I



RDC

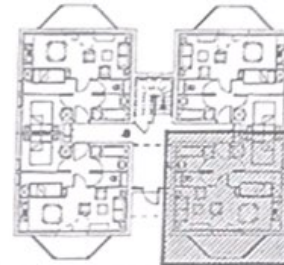

Annexe au
le Nom
to 03/04/2006

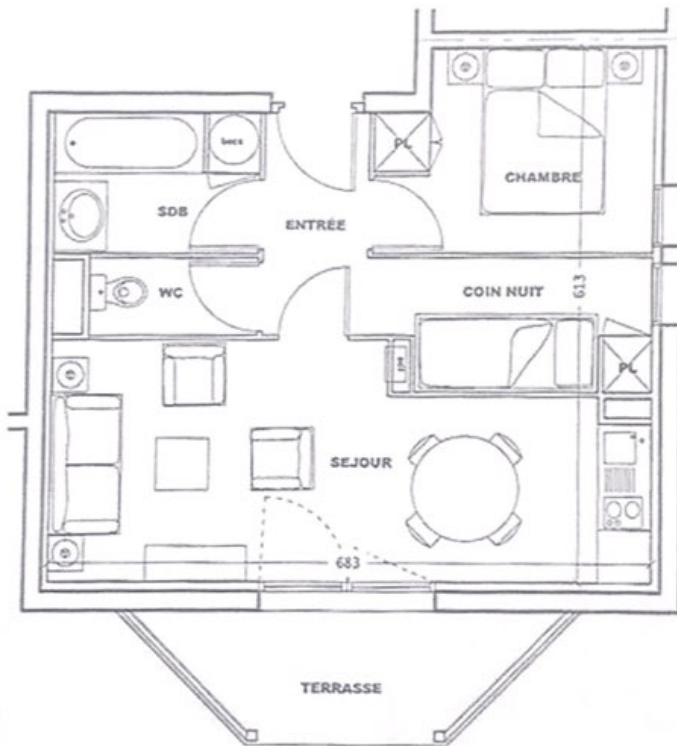

Pièces	Surf. Habitable
SEJOUR + CUISINE	16,75 m ²
ENTREE	3,10 m ²
CHAMBRE + PL.	7,00 m ²
COIN NUIT + PL.	4,55 m ²
SDB	3,80 m ²
WC	1,75 m ²
Total Habitable	36,95 m²
Annexe	surf.
Terrasse	5,65 m ²



La Société se réserve la possibilité d'apporter les modifications qui seraient dues à des impératifs d'ordre technique, administratif ou normatif. La représentation graphique du mobilier est indicative et n'est pas contractuelle.

édition Septembre 2005



(Handwritten signatures)

31/03/2006