

DB DRIVER AVIGNON

Résidence de l'épi

Imp. de l'Épi

City Résidence Avignon

ha auto

Imp. de l'Épi

Farhat Mohammed

Google



DIRECTION GÉNÉRALE DES FINANCES PUBLIQUES

EXTRAIT DU PLAN CADASTRAL

Département :
VAUCLUSE

Commune :
AVIGNON

Section : IL
Feuille : 000 IL 01

Échelle d'origine : 1/1000
Échelle d'édition : 1/650

Date d'édition : 02/03/2019
(fuseau horaire de Paris)

Coordonnées en projection : RGF93CC44
©2017 Ministère de l'Action et des Comptes
publics

Le plan visualisé sur cet extrait est géré par le
centre des impôts foncier suivant :
AVIGNON
Cité Administrative 84097
84097 AVIGNON Cedex 9
tél. 04 90 27 71 91 -fax
cdif.avignon@dgfip.finances.gouv.fr

Cet extrait de plan vous est délivré par :

cadastre.gouv.fr



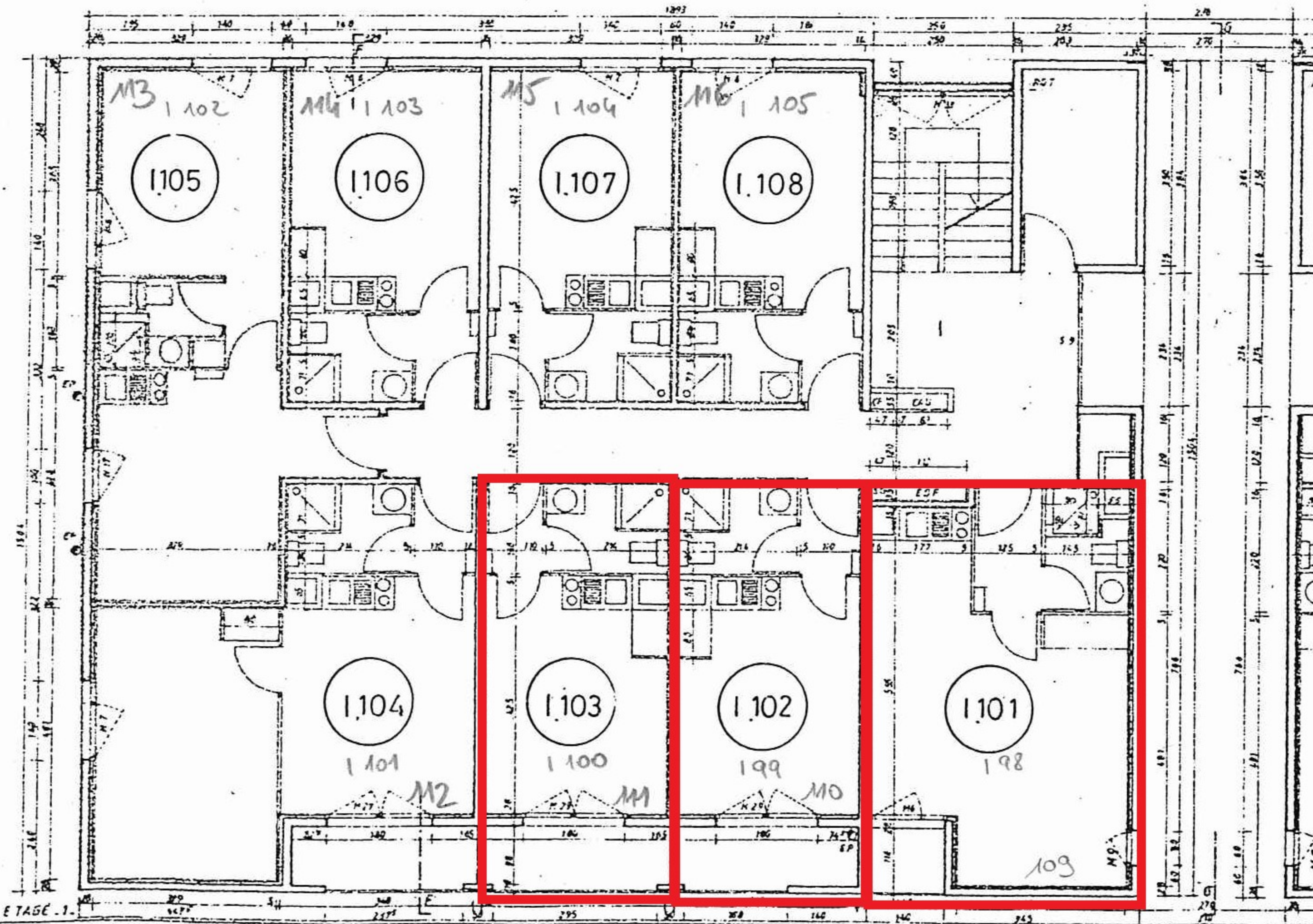

ETAGE - 1.